Druck ausbauen

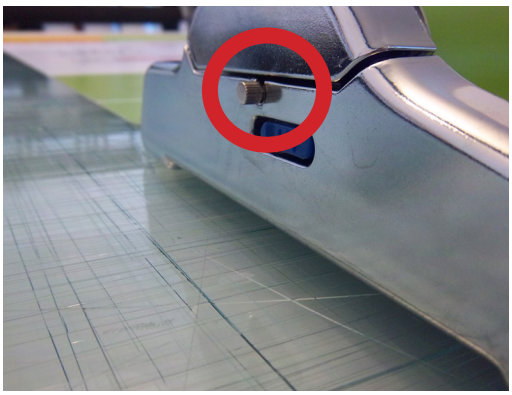

Ziehen Sie den Druck komplett aus der Kassette, bis sich dieser nicht mehr weiter ausziehen lässt. Halten Sie den Druck fest und stecken Sie gleichzeitig den Sperrstift in das kleine Loch auf der linken Seite. Lassen Sie den Druck langsam zurück rollen, bis Sie den Stift bis zum Anschlag in das Loch drücken können. Der Rollmechanismus ist nun gesperrt, Sie können den Druck loslassen.

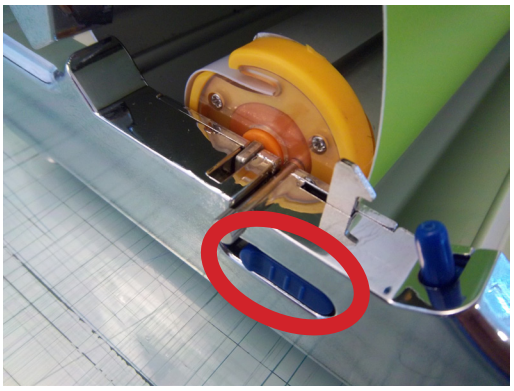

Öffnen Sie die Kasette, indem Sie die blauen Schalter auf beiden Seiten nach vorne bewegen.

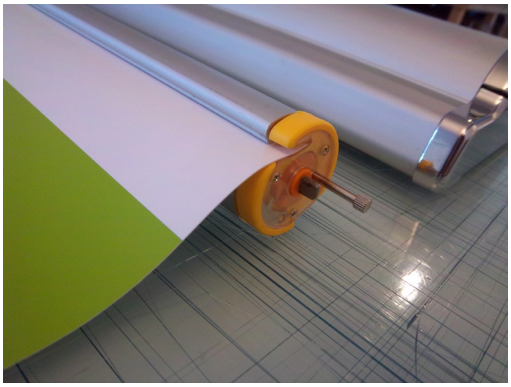

Nehmen Sie die Rolle heraus.

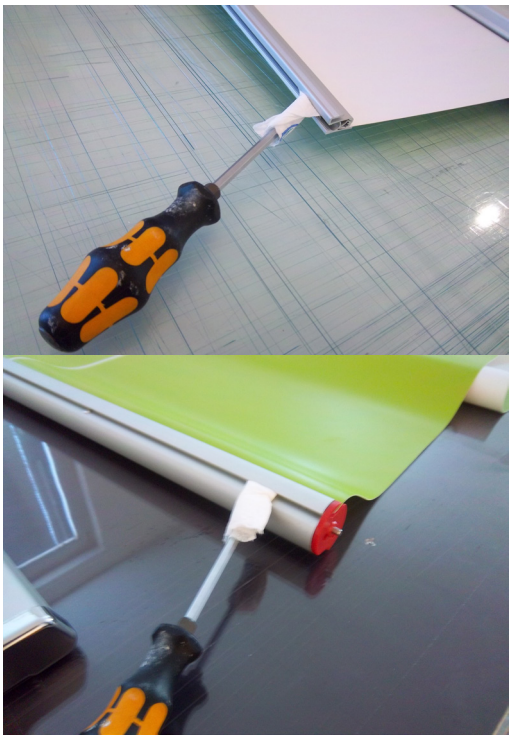

Öffnen Sie die obere und untere Klemmleiste mit Hilfe eines Schraubendrehers. Um die Leiste nicht zu verkratzen, können Sie den Schraubendreher in einem Tuch einwickeln.

Druck einbauen

Führen Sie den Druck in die obere Klemmleiste ein. Am besten gelingt dies, wenn Sie den Druck seitlich einschieben. Achten Sie darauf, dass der Druck auf beiden Seiten oben ganz in der Leiste anliegt. Drücken Sie nun die Leiste kräftig und gleichmäßig auf beiden Seiten zu, damit sich keine Falten bilden.

Mit der unteren Klemmleisten verfahren Sie analog.

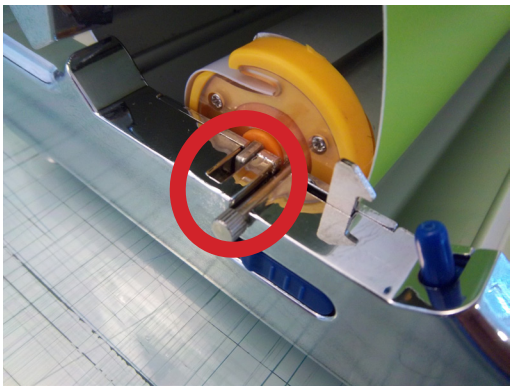

Legen Sie nun die Rolle wieder in die Kassette. Achten Sie darauf, dass beide Stifte korrekt in den Nuten sitzen.

SICHERHEITSHINWEIS: Achten Sie beim Einlegen darauf, dass der Sperrstift nicht aus Versehen aus der Rolle rutscht. Der Federmechanismuss entlädt sich dann schlagartig.

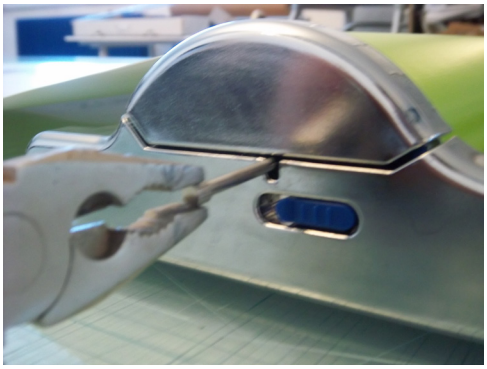

Schließen Sie die Kassette.

WICHTIG: Halten Sie den Druck nun wieder gut fest. Ziehen Sie dann den Sperrstift. Jetzt ist wieder Spannung im Display. Lassen Sie den Druck langsam zurück rollen. Korrigieren Sie beim Einrollen die Schräglage des Drucks, damit dieser möglichst gerade einrollt.